

VÝKAZ DOSAVADNÍHO A NOVÉHO STAVU ÚDAJŮ KATASTRU NEMOVITOSTÍ

Dosavadní stav			Nový stav										
Označení pozemku parc. číslem	Výměra parcely ha : m ²	Druh pozemku Způsob využití	Označení pozemku parc. číslem	Výměra parcely ha : m ²	Druh pozemku Způsob využití	Typ stavby Způsob využití	Zpús. určení výměr	Porovnání se stavem evidence právních vztahů					
								Díl přechází z pozemku označeného v katastru nemovitostí		Číslo listu vlastnictví	Výměra dílu ha : m ²	Označení dílu	
1488/1	1 : 14 : 54	ostat. pl. ostat. komunikace	1488/1	1 : 09 : 19	ostat. pl. ostat. komunikace		0	1488/1	10001				1 : 09 : 19
			1488/54	98	ostat. pl. jiná plocha		0	1488/1	10001	98			
			1488/55	3 : 39	ostat. pl. ostat. komunikace		0	1488/1	10001	3 : 39			
			1488/56	98	ostat. pl. jiná plocha		0	1488/1	10001	98			
				1 : 14 : 54			1 : 14 : 54						

GEOMETRICKÝ PLÁN pro rozdělení pozemku	Geometrický plán ověřil úředně oprávněný zeměměřický inženýr	Stejnopis ověřil úředně oprávněný zeměměřický inženýr:
	Jméno, příjmení: Ing. Lubomír Černý	Jméno, příjmení: Ing. Lubomír Černý
	Číslo položky seznamu úředně oprávněných zeměměřických inženýrů 1754/98	Číslo položky seznamu úředně oprávněných zeměměřických inženýrů 1754/98
	Dne: 19.7.2021 Číslo: 235/2021	Dne: 21.7.2021 Číslo: 177/2021
	Náležitostmi a přesností odpovídá právním předpisům.	Tento stejnopis odpovídá geometrickému plánu v elektronické podobě uloženému v dokumentaci katastrálního úřadu.
Vyhotovitel:  H.C.M. s.r.o. Rooseveltova 1598 272 01 Kladno 312 246 357, info@geodeziehcm.cz	Katastrální úřad souhlasí s očíslováním parcel.	Ověření stejnopisu geometrického plánu v listinné podobě.
Číslo plánu: 1107-2019445/2021 Okres: Kladno Obec: Hostouň Kat. území: Hostouň u Prahy Mapový list: Kladno 3-8/44	KÚ pro Středočeský kraj KP Kladno Ing. Michal Kulháněk PGP-891/2021-203 2021.07.21 09:50:34 CEST	
oplocení		

Seznam souřadnic (S-JTSK) :

Souřadnice pro zápis do KN	Y	X	kk	Poznámka
889-3023	757850.26	1037888.76	8	
997-3	757849.78	1037896.34	3	
1	757861.36	1037900.64	3	
2	757856.43	1037896.83	3	
3	757851.48	1037893.97	3	
4	757849.95	1037893.64	8	
5	757876.23	1037899.60	3	
6	757884.47	1037867.49	3	
7	757886.14	1037869.16	3	
8	757870.33	1037899.70	3	

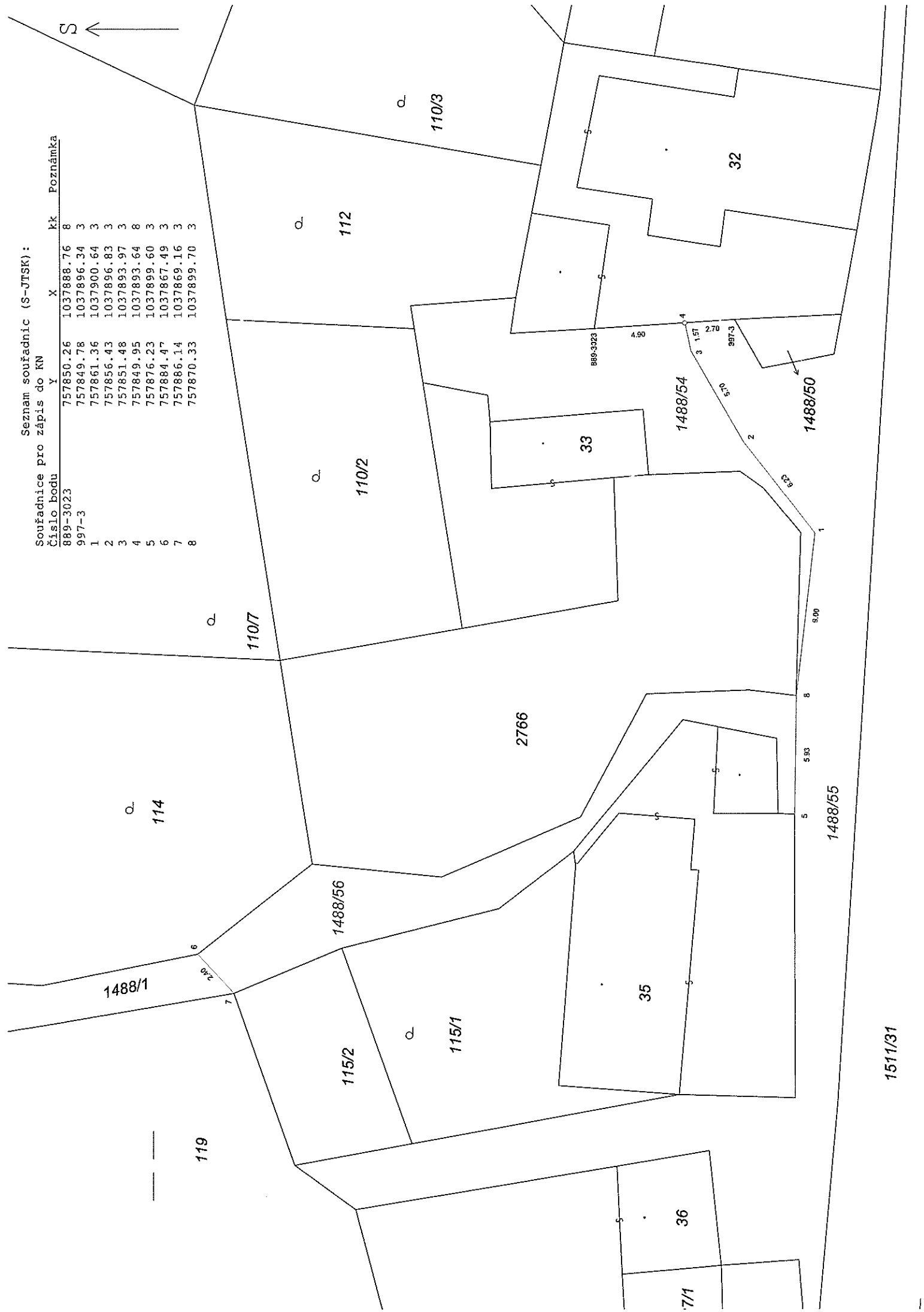

1511/31